

# Japanese Red Cross Society, afdeling Hiroshima

- Hiroshima -

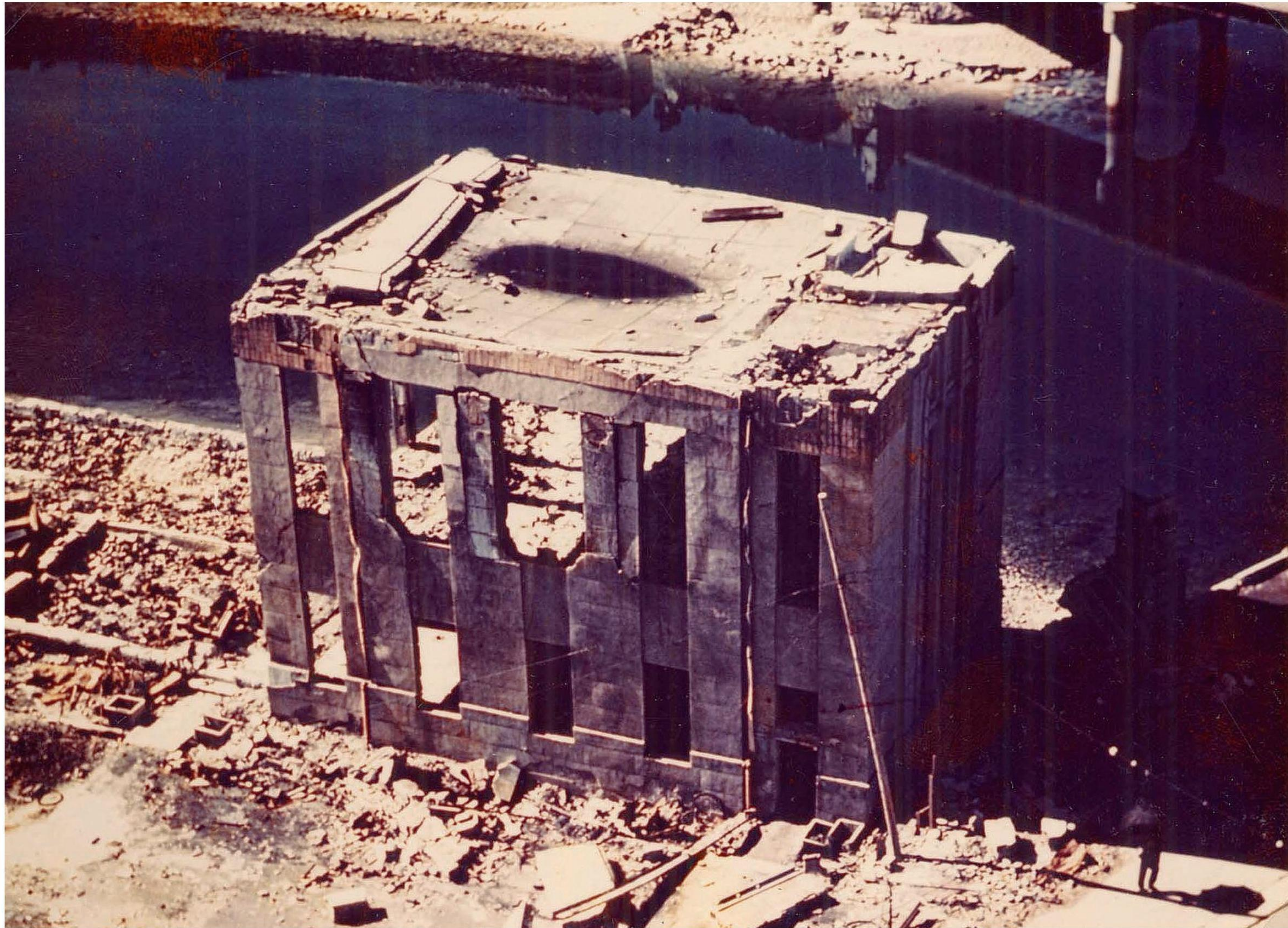

Op het dak, dat zich precies in het epicentrum bevond en de bominslag loodrecht van bovenaf heeft opgevangen, heeft zich een plas regenwater, afkomstig van de tyfoon van september, gevormd.

210m van het epicentrum

Foto: Amerikaans leger/ Aangeboden door het Museum ter Herdenking van de Vrede, Hiroshima

Tijdstip foto: november 1945