

Fungo Nucleare

- Hiroshima -

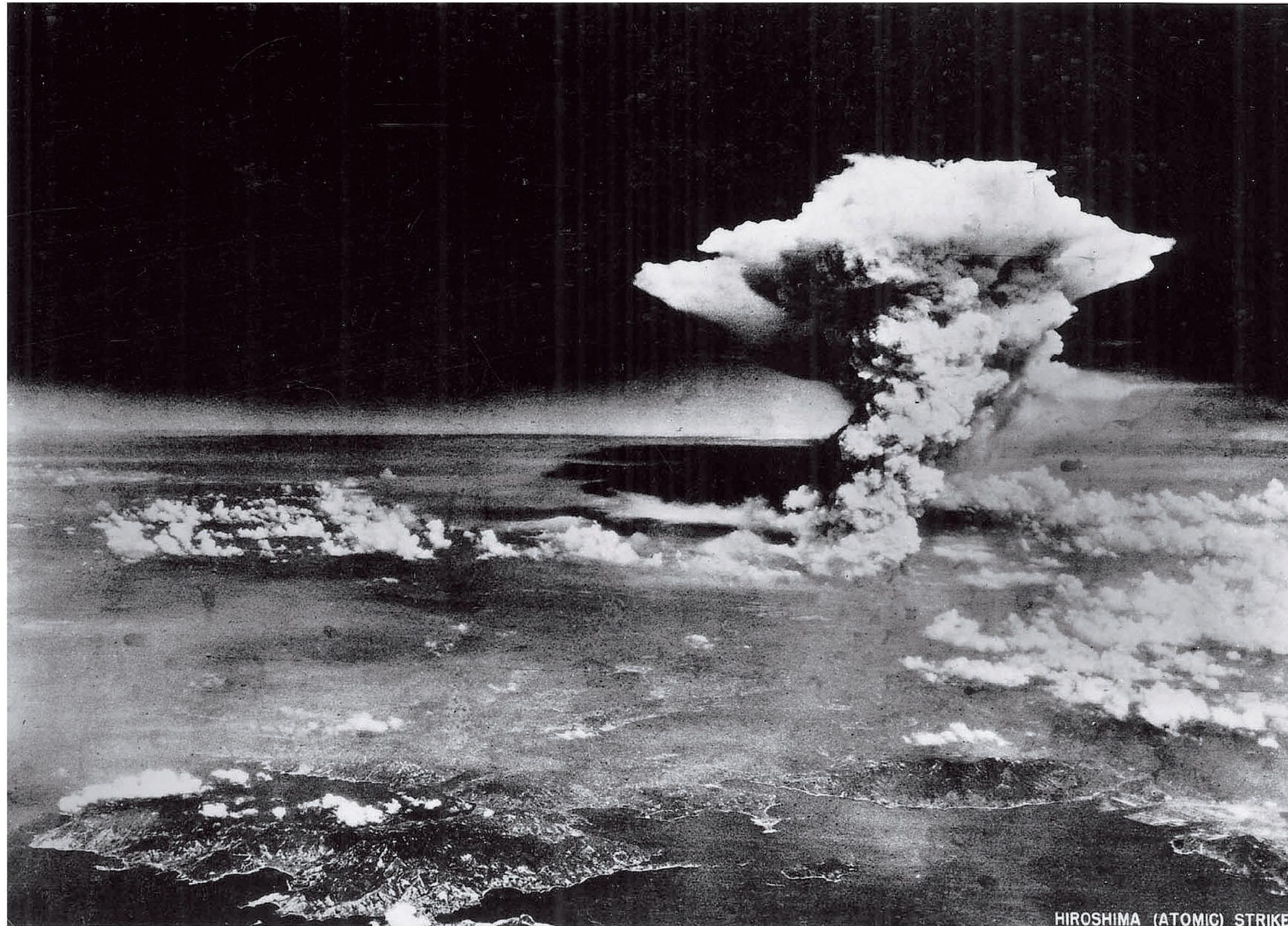

La grande nuvola nucleare a forma di fungo, fotografata dalle forze militari americane la mattina del 6 Agosto 1945, quando la prima bomba nucleare della storia dell'umanità fu sganciata sulla città di Hiroshima.

La fotografia è stata scattata un'ora dopo l'esplosione, sui cieli del mare di Seto Inland, ad una distanza di 80 Km dal punto di impatto.

Distanza da Epicentro: 80km (circa)
Scattata dall' Esercito USA.
Museo Memoriale della Pace di Hiroshima
Scattata un'ora dopo l'esplosione atomica

Memoriale Della Pace

- Hiroshima -



Qui è raffigurato l'epicentro dell'esplosione nucleare.

La foto è stata scattata dall'adiacente tetto della Camera di Commercio della città.

Il palazzo fu demolito all'istante, quando il calore dell'esplosione ne bruciò il tetto e il soffitto. L'esplosione, proveniendo dall'alto, risparmiò la distruzione di alcune pareti e colonne, che oggi sono testimonianze del tragico evento.

Distanza da Epicentro: 260m (circa)
Scattata dall' Esercito USA.
Museo Memoriale della Pace di Hiroshima
Data: Novembre 1945

L'entrata del Comando Militare per la Difesa Aerea

- Hiroshima -



Fotografia che rappresenta l'area adiacente al Chugoku, Comando Militare per la Difesa Aerea. Una studentessa delle scuole medie superiori che lavorava in questi uffici trasmise il primo bollettino del bombardamento.

Distanza da Epicentro: 790m (circa)
Scattata dall' Esercito USA.
Museo Memoriale della Pace di Hiroshima

Vista verso Sud, dal tetto di uno stabile della città di Yamaguchi

- Hiroshima -



Dal tetto di uno stabile della periferia di Yamaguchi, niente interrompe la vista fino all'Impianto Manifatturiero del Gas della città di Hiroshima, Motoujina, e l'isola di Ninoshima (distante 4 miglia da Hiroshima) che sembra galleggiare nella baia della città.

Scattata dall' Esercito USA.
Museo Memoriale della Pace di Hiroshima

La vista verso Nord dall'epicentro

- Hiroshima -



Qui si vedono le rovine dell'ospedale di Shima. Alla destra si scorge il Torii: portale che segna l'entrata al tempio "Hiroshima Gokoku Jinja".

Scattata sul punto esatto dell'epicentro.
Scattata dall' Esercito USA.
Museo Memoriale della Pace di Hiroshima
Scattata a Novembre del 1945

Croce Rossa Giapponese ad Hiroshima

- Hiroshima -

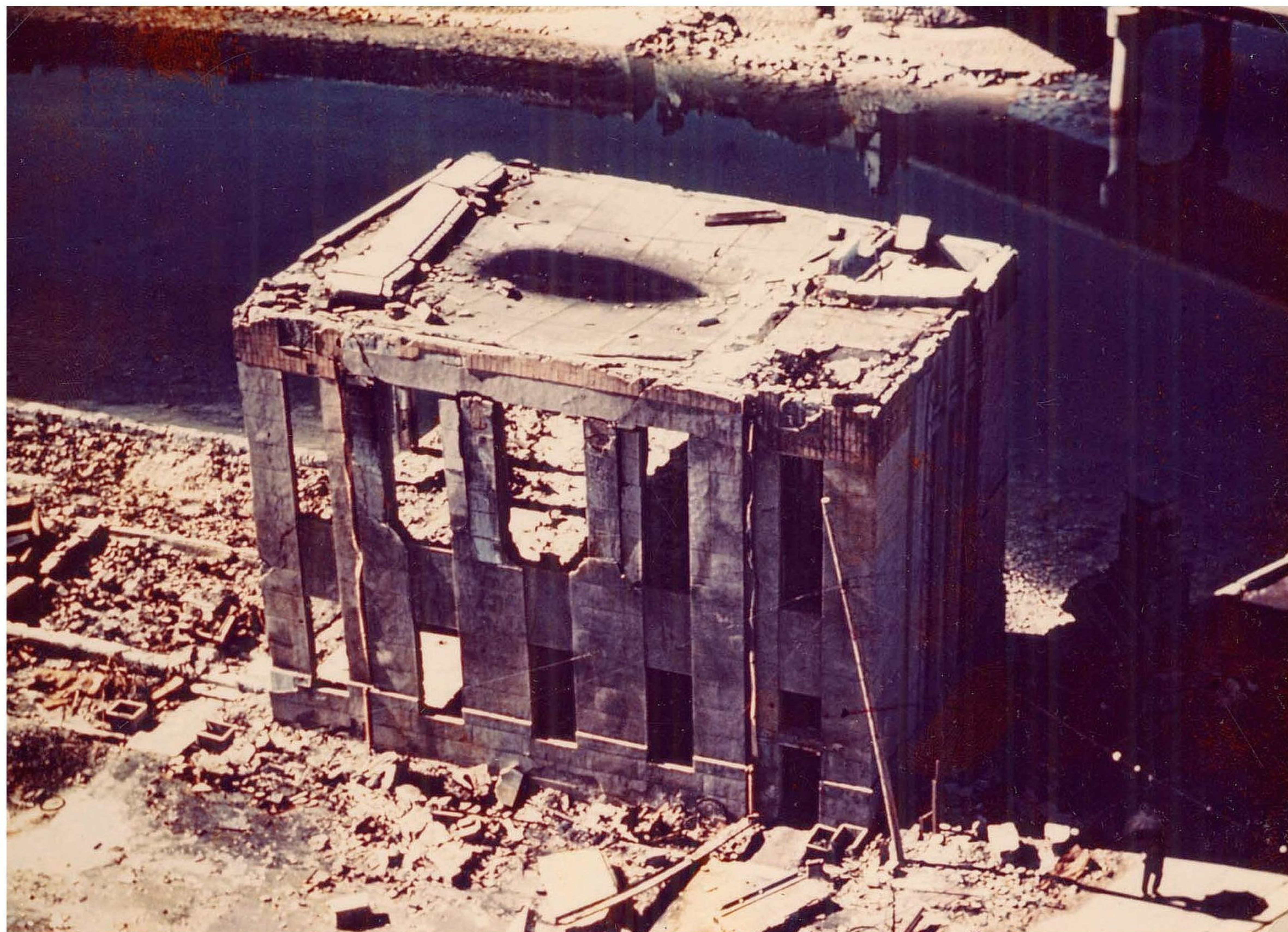

L'edificio della Croce Rossa, posto esattamente sotto la traiettoria dell'esplosione. È stato danneggiato soprattutto sul tetto, dove si è aperto un ampio varco.

Distanza da Epicentro: 210m (circa)
Scattata dall' Esercito USA.
Museo Memoriale della Pace di Hiroshima
Scattata a Novembre del 1945

Interno della Banca Giapponese, filiale di Hiroshima.

- Hiroshima -



Al terzo piano, dove le finestre sono rimaste aperte, l'esplosione nucleare e il conseguente incendio non hanno risparmiato nulla.

Distanza da Epicentro: 380m (circa)
Scattata dall' Esercito USA.
Museo Memoriale della Pace di Hiroshima

Bottiglia Fusa

- Hiroshima -



I resti di una bottiglia appartenete alla Kubota Main Branch, una fabbrica di salsa di soia. La bottiglia era inserita in un contenitore di legno. Il calore sviluppatosi all'esplosione ha provocato addirittura la fusione dei chiodi.

Distanza da Epicentro: 950m (circa)
Donazione di Seiichi Kubota.
Museo Memoriale della Pace di Hiroshima

Contenitore per il pranzo

- Hiroshima -



Questo contenitore per il pranzo apparteneva a Shigeko Orimen, uno studente del primo anno delle scuole medie della Prefettura di Hiroshima. La scuola fu esposta direttamente all'esplosione atomica. La mamma di Shigeko, la mattina del 9 Agosto 1945m riesce a raggiungere la suola ormai rasa al suolo e tra le macerie rinviene il corpo di suo figlio che stringe a se questa piccola scatoletta contenete il pranzo.

Distanza da Epicentro: 600m (circa)
Donazione di Shigeko Orimen.
Museo Memoriale della Pace di Hiroshima

Orologio fermo alle 8:15

- Hiroshima -



Kengo Nikawa (59 anni) si stava recando in città per lavoro, quando fu investito dall'esplosione della bomba atomica. Gravemente ustionato dal volto sino a tutta la schiena, muore il 22 Agosto 1945. Anche quel giorno portava, come sempre, con sé il suo orologio, ora donato al museo da figlio Kazuo.

Distanza da Epicentro: 1,6km (circa)

Donazione di Kazuo Nikawa / Museo Memoriale della Pace di Hiroshima

Fungo Nucleare

- Nagasaki -

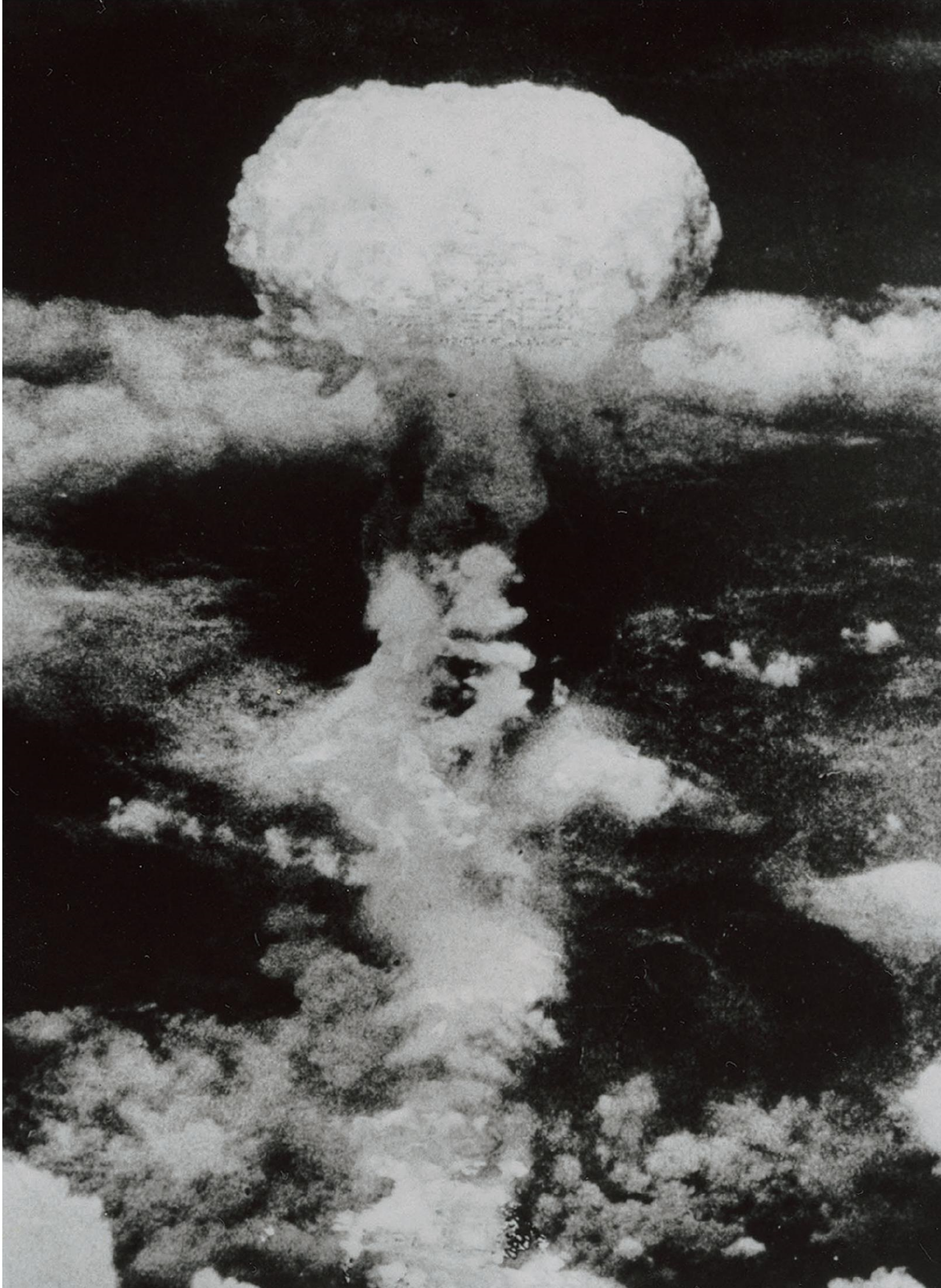

La nuvola di fumo fotografata dal B-29 "Obsevation Plane", da cui fu stata sganciata la bomba atomica. Il congegno, sganciato su Nagasaki, esplose a 500m di distanza dal suolo e la sua nuvola s'innalzò nel cielo, allargandosi progressivamente e assumendo la forma di un fungo gigante.

Scattata dall' Esercito USA / Museo Memoriale della Bomba Atomica di Nagasaki

Chiesa di Urakami

- Nagasaki -



L'interno della Chiesa di Urakami fotografato da est. Al centro, tra le macerie dei muri interni, si scorgono le rovine della cupola e del campanile.

Distanza da Epicentro: 500m (circa)
Scattata da: Hisashi Ishida
Museo Memoriale della Bomba Atomica di Nagasaki
Probabilmente scattata tra il 1946 e il 1947

Chiesa di Urakami

- Nagasaki -



La Chiesa di Urakami
(ora divenuta la
Cattedrale di Urakami)
vista da nord, dalla città
di Yamazato.

Distanza da Epicentro: 500m (circa)
Scattata dall' Esercito USA (Sezione Patologia)
Museo Memoriale della Bomba Atomica di
Nagasaki

Scuola Statale di Shiroyama

- Nagasaki -



La fotografia rappresenta la palazzina sud e la Scuola Statale di Shiroyama (oggi divenuta scuola elementare). Un soldato americano si trova al centro dei resti dell'incendio.

Sullo sfondo della fotografia, in posizione centrale, s'intravedono i container del gas della Saibu Gas Ohashi Plant (oggi area su cui sorge la Nagasaki Prefectural APT in Ohashi) e il Dipartimento di Ingegneria della Mitsubishi Nagasaki Armoury Factory Ohashi Plant (oggi area della University Bunkyo Campus).

Distanza da Epicentro: 500m (circa)
Scattata dall' Esercito USA (Sezione Patologia)
Museo Memoriale della Bomba Atomica di
Nagasaki

Centro di prima accoglienza presso la scuola di Shinkozen Soccorso ospedale temporanea Shinkozen nazionale scuola - Nagasaki -



La scuola di Shinkozen (oggi Biblioteca Comunale) fu adibita a centro di prima accoglienza. Le aule vennero utilizzate come luoghi di accoglienza per i feriti e i rifugiati.

Distanza da Epicentro: 3km (circa)
Scattata da Torahiko Ogawa.
Museo Memoriale della Bomba Atomica di Nagasaki

Tempio Shinto di Sanno

- Nagasaki -



La foto ritrae il secondo Torii del tempio Shinto di Sanno, rimasto con un solo pilastro. Sulla destra si scorge un albero di canfora.

Distanza da Epicentro: 800m (circa)
Scattata da Hisashi Ishida.
Museo Memoriale della Bomba Atomica di Nagasaki

Uniforme Bruciata

- Nagasaki -



Il commerciante cinese, Mr. Kou Taitei (54 anni), fu esposto alle radiazioni trovandosi presso l'Ospedale di Urakami in Motohara dove evacuò dalla sua casa di Imamachi (oggi Kanayamachi). Successivamente si rifugiò in Nishiyama. Tornato in Cina nel 1973, morì quattro anni dopo nel 1977. Il donatore della divisa è suo nipote.

Distanza da Epicentro: 1,4km (circa)
Scattata da Humikatsu Kan.
Museo Memoriale della Bomba Atomica di Nagasaki

Orologio Fermo alle 11:02 - Nagasaki -



Questo orologio fu rinvenuto in una casa nei pressi del tempio Shinto di Sanno, a Sakamoto-machi. a circa 800m dall'ipocentro.

L'orologio fu danneggiato dall' esplosione e le sue lancette si fermarono proprio in quel momento, alle ore 11:02 del mattino.

Distanza da Epicentro: 800m (circa)

Donazione di Chuhachi Kubo /Museo Memoriale della Bomba Atomica di Nagasaki

Tegola Danneggiata

- Nagasaki -



La superficie esteriore della tegola fu direttamente esposta al calore dell'esplosione che raggiunse in 4 secondi la temperatura di 1800°C.

Donazione di Masatake Uchino.
Museo Memoriale della Bomba Atomica di Nagasaki

Giovane Ustionato

- Nagasaki -



Sumiteru Taniguchi (16 anni) mentre consegnava la posta, fu colpito alle spalle dall'onda d'urto della bomba atomica e rimase gravemente ustionato dall'esplosione atomica.

Donazione di Sumiteru Taniguchi.
Scattata dall' Esercito USA (Sezione Patologia)
Data: 31 Gennaio 1946